JANNEYRIAS : UN MORT ET UN BLESSÉ GRAVE DANS UN ACCIDENT

Tragique collision nocturne

P. 4

le dauphiné LIBERE
ledauphine.com
Samedi 27 juillet 2013 La Tour-du-Pin & Nord-Dauphiné L 38 0,90€

335748222

SAINT-VICTOR-DE-CESSIEU : HIER AU FESTIVAL MOULINSTOCK

Viva Sinsemilia !

Les membres du groupe Sinsemilia ont interprété les titres de leurs différents albums, pour la plus grande joie de leurs fans. Le DL/Michel THOMAS

Le groupe Sinsemilia constituait la tête d'affiche de la première soirée du Festival Moulinstock. Hier, à Saint-Victor-de-Cessieu, les Grenoblois aux accents reggae/ska ont enflammé la scène pendant près de deux heures. De quoi ravir les 1 400 personnes présentes. Le festival se poursuit aujourd'hui. P. 8

NORD-ISÈRE

Il va faire jusqu'à 38°C aujourd'hui

Déclenché hier, le niveau 3 de l'alerte canicule est toujours en vigueur. Le pic de température annoncé jeudi se confirme. Aujourd'hui, il va faire jusqu'à 38°C.
Le DL/Jean-François SOUCHET P. 2

LES PV DÉPÉNALISÉS

Ce qu'en pensent nos élus locaux

P. 3

ÉCONOMIE

Air France réduit ses vols en région

P. 29

VOS RENDEZ-VOUS

Le carnet	P. 17-18
Les courses	P. 22-23
Vos trésors cachés	P. 32
Les jeux de l'été	P. 33
La météo de l'été	P. 34
La télévision	P. 35

R 20215 - 727 - 0,90 € - 0 ds
68e année n°21370

Déjà 700 000 exemplaires vendus !

Partez à la découverte de notre *patrimoine* avec la collection

les patrimoines

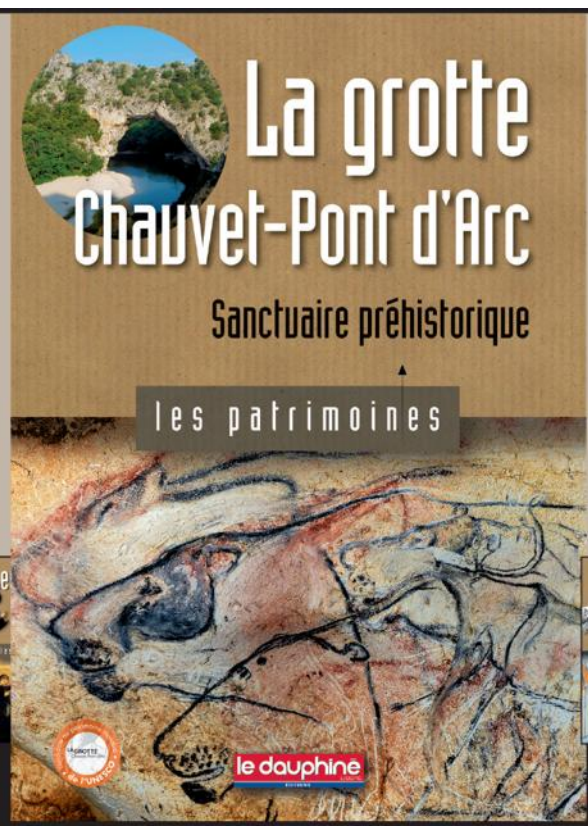

Début 1995, l'annonce de la découverte de la grotte Chauvet-Pont d'Arc fut un événement. Une équipe scientifique l'étudie depuis 1998.

Jean Clottes nous raconte ici cette aventure.

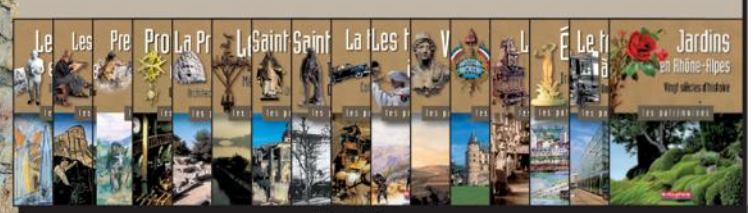

le dauphiné LIBERE EDITIONS
En vente chez votre marchand de journaux et par correspondance au 04 76 88 70 88

En ligne : boutique.ledauphine.com

PAYS TURRIPINOIS

INFOS PRATIQUES

DOLOMIEU

Afpac (association du four à pains de la chapite)
Fête estivale, samedi 3 août, école de Bordenoud, à partir de 9 heures.

PAYS TURRIPINOIS

De garde
Infirmières : La Tour-du-Pin et ses environs, voir votre infirmière habituelle. Cabinet Pierreton, 04 74 97 69 83, La Tour-du-Pin. Nathalie Raineri secteur La Tour-du-Pin, Saint-Victor-de-Cessieu, Saint-Jean-de-Soudain, Rochetoirin au 09 81 99 69 22. La Chapelle-de-la-Tour, Dolomieu et secteur : Perge/Durand, tél. 04 74 83 91 70. e Rosaire, tél. 04 74 83 36 58, La Tour-du-Pin. Mme Pallard-Pizzocaro Cécile, La Tour-du-Pin et environs, tél. 06 36 36 83 63. Cabinet Boinard/Ferront, tél. 04 37 05 24 94, pour La Chapelle-de-la-Tour et les alentours. Saint-Clair-de-la-Tour : Chatelus Magalie, tél. 04 74 97 61 37.

TORCHEFELON

Amicale Boule
Jeudi 1er août à 18 heures, concours des vacances en triplettes mixtes, ouvert à toutes et tous. Inscription sur place.

LOCALE EXPRESS

FAVERGES-DE-LA-TOUR
Les donneurs de sang lancent un appel

■ La prochaine collecte de sang aura lieu mardi 30 juillet à la salle d'animation de La Bâtie de 17 heures à 20 heures. Les bénévoles de l'amicale et les médecins de l'EFS (établissement français du sang) rappellent que les besoins en sang sont encore très nombreux. Les donneurs de sang sont unanimes. « Nous devons nous mobiliser. Le don est indispensable pour soigner des malades, sauver des vies. Les besoins en produits sanguins sont en constante augmentation en raison du vieillissement de la population et des innovations dans la qualité des soins. Chaque année ce sont 500 000 personnes qui ont besoin de transfusion sanguine pour combattre leur maladie ». Toute personne reconnue médicalement apte au don par le médecin de prélèvement peut donner. La durée du prélèvement dure dix minutes. Une collation est servie à l'issue de la collecte. Renseignements au 04 76 42 43 44 ou auprès du numéro vert (gratuit depuis un poste fixe) 0 800 109 900. www.dondusang.net.

INFOS SERVICES

LA TOUR-DU-PIN

Ambulance VSL TAXIS
DURAND
Tél. 04 74 97 19 90
LA TOUR-DU-PIN

ALLO-TAXI
LA -TOUR-DU-PIN
MEDICAL ASSIS - RAYONS - DIALYSES
P. GAGNON
Voiture climatisée - Toutes distances
Tél. 06 78 54 01 03

AGM TAXIS PORCHER
Le service personnalisé
7 j./7 - Aéroports - Gares - 24 h /24
Conventionné CPAM
LA -TOUR-DU-PIN
06 07 72 03 30

CENTRAL TAXI
04 74 97 10 03
06 803 30 803

Pour paraître dans cette rubrique composez le
04 74 83 56 30

440340000

INFOS SERVICES

SAINT-CLAIR-DE-LA-TOUR

J.-MICHEL - SANDRA
TAXI
TOUS TRANSPORTS + TRANSPORTS MALADES ASSIS
SAINT-CLAIR-DE-LA-TOUR
06 24 57 03 73 7 j/7 - 24h/24

TAXI JACQUET Michel
TOUS TRANSPORTS MALADES ASSIS
SAINT-CLAIR-DE-LA-TOUR
06 46 01 57 65

SAINTE-BLANDINE

ALLO-TAXI
SAINTE BLANDINE
P. GAGNON
MÉDICAL ASSIS - RAYONS - DIALYSES
Voiture Climatisée - Toutes distances
06 78 54 01 03

VIRIEU-SUR-BOURBRE

Ambulance VSL
DURAND
Tél. 04 74 97 18 18
VIRIEU-SUR-BOURBRE

SAINT-DIDIER-DE-LA-TOUR

EURO TAXI
Tous transports malades assis
04 74 97 31 37 - 06 08 25 14 01
Saint-Didier-de-la-Tour

LA BATIE-MONTGASCON

J.-MICHEL - SANDRA
TAXI
TOUS TRANSPORTS + TRANSPORTS MALADES ASSIS
LA BÂTIE-MONTGASCON
06 24 57 03 73 7 j/7 - 24 h/24

TAXI MONTGASCONAIS
04 74 88 89 80
Changement de propriétaire - 7 j/7 Fabien Brissaud 24 h/24
Médical assis - Tous transports - Toutes distances

Pour paraître dans cette rubrique
composez le 04 74 83 56 30

440355800

SAINT-VICTOR-DE-CESSIEU
Un final en beauté pour le festival Moulinstock

Nathan, Pierre, Fred, Luc forment Les Dauphinois gratinés depuis 2006. Ils sont présents dans de nombreux événements régionaux.

Les Honky Tonk ont mis une ambiance très rock'n'roll sur le site. Ces "papys du rock" sont loin de manquer d'énergie !

Après une soirée où la température sur scène montait au fur et à mesure que celle de l'air baissait, c'est sous la canicule que la deuxième journée du festival a débuté. Programmés peu après 15 heures, c'est avec un retard voulu que Les Dauphinois Gratinés ont ouvert la journée. Avec un répertoire traditionnel, quelques fois décalé, ils ont donné le ton de l'après-midi. Juste derrière eux c'est le groupe Honky Tonk qui a une fois de plus démontré que le talent ne s'efface pas avec les années. Les groupes se sont ainsi succédé jusque tard dans la nuit pour clore cette cinquième édition du Moulinstock. ❑

Une soixantaine de bénévoles était mobilisée pendant ces deux jours de concert. Certains ont pu échanger avec leurs artistes préférés.

Les Honky Tonk ont succédé aux Dauphinois gratinés, hier après-midi, sur la scène du Moulinstock.

DOLOMIEU
La fête d'été au centre aéré

Les parents, les sympathisants, les élus ont été nombreux à prendre place dans les gradins pour assister à leur plus beau spectacle de l'été.

Les chorégraphies étaient bien dosées, l'ambiance était au top niveau et demain les enfants repartiront vers de nouvelles aventures.

Jeudi soir, la salle des fêtes s'est égayée dès la fermeture du centre de loisirs. Les parents, les sympathisants, les élus ont été nombreux à prendre place dans les gradins pour assister à leur plus beau spectacle de l'été. Les enfants du centre aéré avaient, avec leurs dynamiques animatrices, concocté un sacré programme… Le décor paradisiaque a permis aux jeunes saltimbanques de conclure un gala allant des tubes de l'été (contemporains) à de plus anciennes ritournelles qui ont bercé l'enfance des seniors les plus avertis. Les chorégraphies étaient bien dosées, l'ambiance était au top niveau et demain les enfants repartiront vers de nouvelles aventures. Quelques places sont encore disponibles pour le camp de la semaine prochaine du 29 juillet au 2 août, Il se déroulera à Réaumont "au Centaure" avec une fois de plus un programme riche et varié : cani-rando, équitation, baignade etc.. Il reste également des places au centre de loisirs pour la semaine prochaine et les deux dernières semaines d'août. Contacter le centre au 04 74 80 60 52 ou bien la mairie au 04 74 88 01 76. Courriel : mairie@dolomieu.fr. Site : www.dolomieu.fr. ❑

450627100

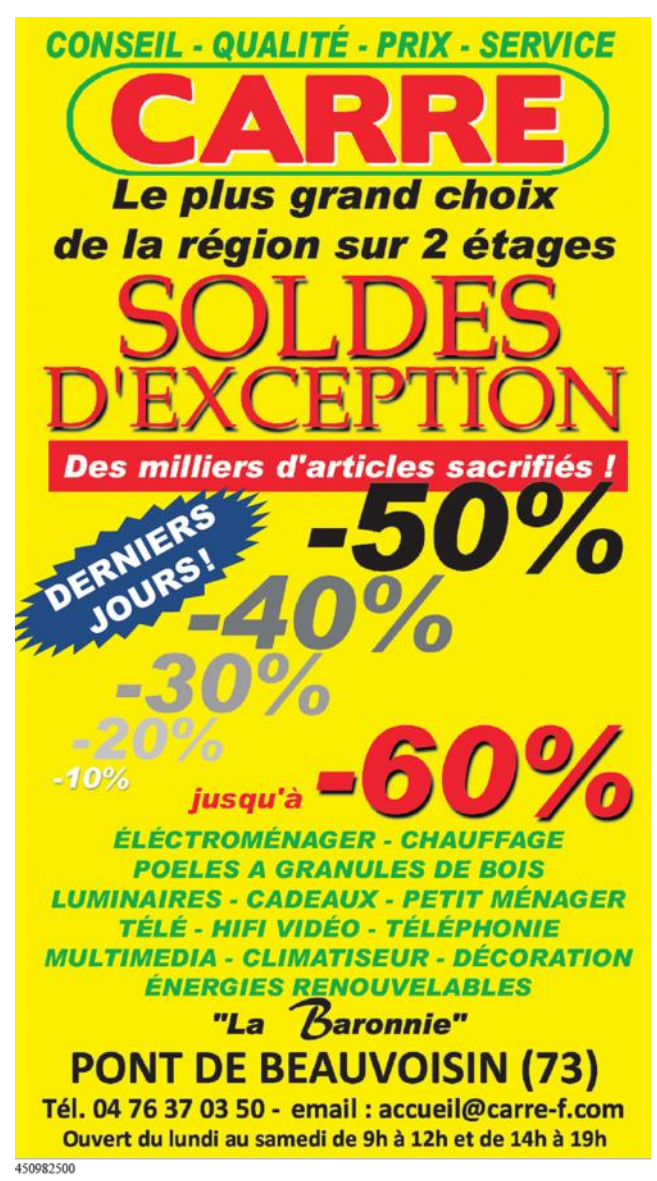

450982500

LA TOUR-DU-PIN

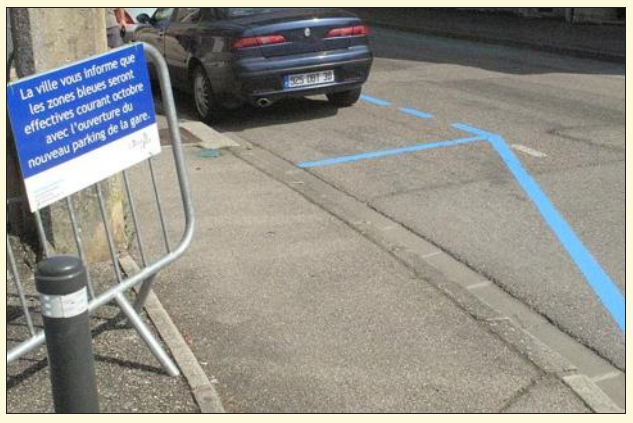

STATIONNEMENT

Les zones bleues tracées

■ Le traçage des zones bleues à proximité du Champ-de-Mars, entre la rue d'Italie et la rue Louis-Pasteur, a été effectué cette semaine par les services techniques. Elles doivent inciter les usagers de la gare à utiliser le nouveau parking qui devrait être en service d'ici fin octobre.

SINSEMILIA

Dédicacé par Riké

■ Riké a effectué une séance de dédicaces pour les enfants du projet Demos de la Vallée de l'Hien, hier, avant de monter sur scène lors du festival Moulinstock. Le chanteur du groupe Sinsemilia en a pu plaisanté avec ses jeunes admirateurs.

AUJOURD'HUI 12e

Turripinades

■ Ce soir à 18 heures, le coup d'envoi des Turripinades sera donné au théâtre de Verdure. Au programme de cette 12e édition de la fête estivale : buggy roller, country, chants, danses et cabaret. L'entrée est libre. Plus de renseignements au 04 74 97 29 28.

AGENDA

AUJOURD'HUI

■ **Exposition**
L'exposition dédiée au patrimoine des Vals du Dauphiné se déroulera jusqu'au dimanche 18 août. Objets anciens, sculptures photographies et autres archives sont en vitrine au deuxième étage des Halles, place Antonin-Dubost. Ouvert du mardi au vendredi de 15 heures à 18 heures et le samedi de 9 heures à midi.

■ **Festival Moulinstock**
L'association générations Moulinstock organise pour la 5e édition son festival de musique au stade du moulin à Saint-Victor-de-Cessieu. Ouverture des portes à 14 heures. Renseignements au 06 72 82 26 76.

■ **Cinéma Équinoxe**
- "Pacific rim" à 14 h 30.
- "Monstres academy" en 3D à 17 h 30.
- "Wolverine" à 21 heures.

■ **Marché**
Il se tiendra toute la matinée sur la place Carnot (face à la Poste).

■ **Paroisse Sainte-Anne**
Messes à :
- 19 heures à Biol-le-Bas et Rochetoirin.

■ **Les Turripinades**
À partir de 18 heures au Théâtre de verdure. Spectacle organisé par le comité des fêtes.

DEMAIN

■ **Paroisse Sainte-Anne**
Messes à :
9 heures à La Chapelle-de-la-Tour.
- 10 h 30 à Doissin, Blandin et La Tour-du-Pin.

■ **Cinéma Équinoxe**
- "Monstres academy" à 10 h 30.
- "Wolverine" à 14 h 30.
- "Le grand méchant loup" à 17 h 30.
- "Pacific rim" en 3D à 20 h 30.

APRÈS-DEMAIN

■ **Cinéma Équinoxe**
- "Pacific rim" à 17 h 45.
- "Wolverine" à 20 h 30.

FERMETURES ESTIVALES

■ **Médiathèque intercommunale**
Du samedi 27 juillet au lundi 19 août inclus.

■ **Cinéma Équinoxe**
Du mercredi 31 juillet au mardi 27 août inclus.

À VENIR

■ **Visite commentée des Triptyques**
Prochaine visite commentée le 4 août. Rendez-vous à 15 heures devant l'église de La Tour-du-Pin.

MOULINSTOCK Après une première soirée détonante, le festival musical continue aujourd'hui

Du bonheur pour tout le monde !

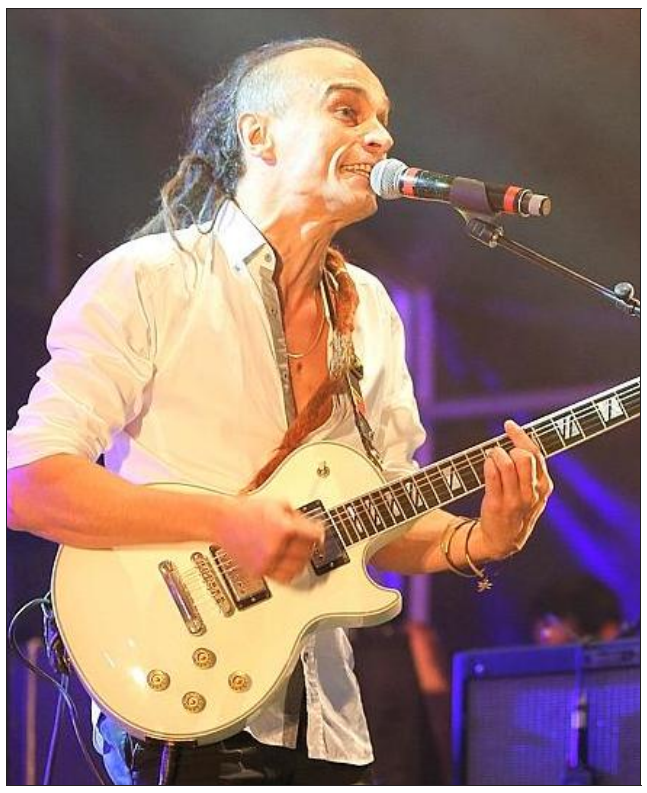

Riké et son groupe, Sinsemilia, ont enflammé la scène du festival Moulinstock, hier soir. Le DL/Michel THOMAS

Record battu pour le festival Moulinstock. 1 400 spectateurs se sont regroupés près de la scène pour ce qui était « l'événement du siècle à Saint-Victor-de-Cessieu », selon Jean-Charles Gallet, le maire. Le DL/Michel THOMAS

Tout d'un coup, les 1 400 spectateurs présents hier soir à Saint-Victor-de-Cessieu sont serrés encore plus vers la scène du Moulinstock. Et soudain, vers 21 h 40, ils ont surgi de l'ombre : Mike, Riké et les autres membres du groupe Sinsemilia. Flash d'appareils photo et téléphones portables étaient là pour les accueillir.

Pendants près de deux heures, ils ont repris des morceaux de leurs différents albums. Dont quelques-uns sortiront seulement au printemps 2014. Le groupe reggae/ska a séduit le public, venu en masse pour cette cinquième édition du festival, mais aussi les autres artistes. « Ce sont des mecs très sympas et très accessibles. Ils n'ont pas la grosse tête », confiait Alex, chanteur/guitariste des Megalow, avant de monter sur scène.

En effet, les Grenoblois n'étaient pas les seuls en piste, hier soir. Avant eux, les Ardéchois des 4L boys ont fait danser Moulinstock avec leur rock & roll déjanté. Le quatuor des Megalow a fait partager leur univers rock avant de céder la place à Vanupié et sa tendre voix éraillée. Les percussionnistes des Calyp'sots et la bonne humeur viennoise des Tripotesec se devaient de clôturer cette première partie du festival.

Aujourd'hui, ce sera aux autres formations régionales de jouer et de profiter de la scène de 140 m² [voir par ailleurs]. Histoire de conclure en beauté cette cinquième édition du Moulinstock.

Thimoté GARCIN

REPÈRES

AUJOURD'HUI

■ **15 h 20 : les Dauphinois gratinés (Virieu), 16 h 40 : Honky Tonk, 18 heures : les Manchots (La Bâtie-Montgascon), 19 h 20 : the Mazouts, 20 h 40 : Saï (Dijon), 22 h 50 : Akila, 23 h 20 : Elzed (Villefontaine). Ouverture du village des enfants à 14 heures.**

PRATIQUE

■ **Le festival Moulinstock : sur le chemin de Triève, à Saint-Victor-de-Cessieu. Entrée : 6 euros.**

PLUS DE PHOTOS
Retrouvez plus de photos sur notre site internet www.ledauphine.com

EN COULISSES

Soixante bénévoles mobilisés

■ « C'est un petit festival mais il y a du cœur », analyse Mike, le chanteur de Sinsemilia. Depuis le début de la semaine, les 60 bénévoles de Générations Moulinstock ont installé la scène et la vingtaine de chapiteaux qui se trouve autour. Quelques artistes ont même mis la main à la pâte comme les Manchots et les Honky Tonk.

Chacun sa manière de se préparer

■ Avant de monter sur scène, les différents groupes ont chacun leur rituel. Si les Megalow ont préféré répéter une ultime fois, les membres de Sinsemilia se sont mis dans le bain en mangeant autour d'une partie de poker.

Des noms de stands très explicites

■ Les organisateurs ont placardé au-dessus de certains chapiteaux des pancartes très formelles. Par-dessus la buvette, la mention "Gueule de bois" était collée tandis que "La décharge" a surplombé les sanitaires.

POUR NOUS JOINDRE
Agence du Dauphiné Libéré à La Tour-du-Pin
5, rue des Récollets – 38110 La Tour-du-Pin
Tél. 04 74 83 56 30 – Fax 04 74 83 56 35.
Courriel : LDLredTourDuPin@ledauphine.com

UTILE

DE GARDE À LA TOUR-DU-PIN

■ **Médecins**
Tél. 0810 15 33 33.

■ **Pharmacies**
Composez le 39 15 ou le 04 74 88 76 76.

■ **Chirurgiens-dentistes**
Tél. 04 76 000 666.

SERVICES D'URGENCES & ASSISTANCE

■ **Pompiers**
Composez le 18.

■ **SAMU**
Composez le 15.

■ **Gendarmerie**
Composez le 17.

■ **Enfants disparus**
Composez le 116 000.

PERMANENCES

■ **Centre nautique**
De midi à 18 heures, avenue Général-de-Gaulle. Tél. 04 74 97 42 75.

■ **Office du tourisme**
De 9 heures à midi, dans les Halles. Tél. 04 74 97 14 87.

■ **La Poste**
De 8 h 30 à midi, 10, boulevard Gambetta.

CARNET D'ADRESSES

■ **Centre des impôts**
46, rue Pierre-Vincendon. Tél. 04 74 83 29 29.

■ **Perception**
48, rue Pierre-Vincendon. Tél. 04 74 97 09 57.

■ **Sous-préfecture**
Avenue de la gare. Tél. 04 74 83 29 99.

■ **Conseil des prud'hommes**
Tél. 04 74 93 30 50. À Bourgoin-Jallieu.

■ **CPAM**
130, rue d'Italie. Tél. 36 46.

■ **Pôle emploi**
8, rue Pierre-Vincendon. Tél. 39 49.

■ **Mission locale**
8, rue Pierre-Vincendon. Tél. 04 74 97 64 67.

■ **Gendarmerie**
54, rue Pierre-Vincendon. Tél. 04 74 83 57 00.

■ **Gare SNCF**
Avenue de la gare. Tél. 36 35.

■ **ERDF**
Tél. 09 726 750 38.

■ **GRDF**
Tél. 0 800 473 333.

■ **Maison du conseil général**
21, rue Jean-Ferrand. Tél. 04 74 97 96 98.

■ **Osez groupe**
4, rue du Dr-Paul-Sage. Tél. 04 74 83 20 95.

■ **Opac**
Bâtiment pré-Cateland, allée 430, boulevard Victor-Hugo. Tél. 04 74 97 35 29.

■ **Pluralis**
La Coterelle, Les Airelles, boulevard Victor-Hugo. Tél. 04 74 97 08 18.

■ **Atelier de pédagogie personnalisée (APP)**
8, rue Pierre-Vincendon. Tél. 04 74 97 60 77.

TROIS QUESTIONS À… Sébastien Allagnat, président du Vallons-de-la-Tour-Triathlon

« Des ambitions pour ce week-end »

▶ **Comment se présentent les championnats de France d'aquathlon ?**

« Ils vont avoir lieu à Metz (Moselle) dimanche, avec pour cadre le lac Symphonie. L'épreuve combinera 500 mètres de natation et 2,5 km de course à pied pour les minimes, alors que les cadets auront à se départager sur 1 000 mètres de natation et 5 km de course. Au niveau du circuit, nous n'avons pas trop eu d'informations. Nous verrons sur place. »

▶ **Quels seront les objectifs du club pour ce rendez-vous ?**

« Du côté des minimes, le club sera représenté par Hugoline Allagnat, Mariette Bergere et Estelle Mazza. Après le titre de champion de France par équipes décroché en duathlon, et celui de vice-champion de France en triathlon, l'objectif sera d'obtenir un troisième podium par équipes. Être capable de rentrer dans les trois premiers sur les trois formats, ça serait bien ! Chez les cadets, Léo Bergere part pour viser la première place, même si la concurrence sera évidemment très féroce. Après les grosses performances réalisées en équipe de France, terminer sur une très bonne note serait là aussi une excellente chose. »

▶ **Comment va se dérouler la suite de l'été ?**

« Il y a trois dates à retenir. Tout d'abord le très difficile triathlon en format Ironman du 15 août qui se déroulera à Embrun. Ensuite, le samedi 24 août, Mariette, Hugoline et Léo disputeront les championnats de France de triathlon au sein de la sélection de notre Ligue régionale. Enfin, il sera temps de se plonger dans les derniers préparatifs du cross urbain qui aura lieu le samedi 14 septembre au cœur de La Tour-du-Pin. » ❑

Sébastien Allagnat, président du Vallons-de-la-Tour-Triathlon, est ici entouré d'une partie des filles qui disputeront les championnats de France d'aquathlon demain.

LA TOUR-DU-PIN

TRIATHLON

Léo Bergère deuxième à Courchevel

■ Ce week-end, Léo Bergère et Hugoline Allagnat (notre photo) des Vallons de la Tour Triathlon ont respectivement participé au triathlon de Courchevel (Savoie) et à celui des Collines à St Barthélémy-de-Vals (Drôme) dans le cadre de leur préparation pour le championnat de France d'aquathlon. Léo Bergère monte sur la 2e marche du podium et se classe 1er cadet. De son côté, Hugoline Allagnat se classe 3e féminine et 2e dans la catégorie des minimes. Guillaume Bourret a gravi l'Alpe d'Huez lors du duathlon et se classe 11e.

RANDONNÉE

Retrouvailles

■ Vendredi, une douzaine de marcheurs du club des Randonneurs de La Tour-du-Pin, se sont retrouvés dans la bonne humeur. Après avoir marché trois années ensemble sur les sentiers de la Catalogne, de Colio à Barcelone, ils ont fêté leurs retrouvailles autour d'un bon repas.

AGENDA

AUJOURD'HUI

■ **Marché**
Il se tiendra toute la matinée :
- Place Antonin-Dubost.
- Place du 8-Mai-1945.
- Place de la Nation.
- Rue Joseph-Savoyat.

■ **Cinéma Équinoxe**
- "Moi moche et méchant 2" en 3D à 18 h 15.
- "Les marques des anges" à 20 h 30.

■ **Inscription au restaurant scolaire**
Permanence de 9 heures à 11 h 30 et de 14 heures à 17 heures, à la résidence porte des alpes, 35, rue Jean-Lescure, pour validation du dossier d'inscription au restaurant scolaire dès le jour de la rentrée.

■ **Exposition**
L'exposition dédiée au patrimoine des Vals du Dauphiné se déroulera jusqu'au dimanche 18 août. Objets anciens, sculptures photographies et autres archives sont en vitrine au deuxième étage des Halles, place Antonin-Dubost. Ouvert du mardi au vendredi de 15 heures à 18 heures et le samedi de 9 heures à midi.

DEMAIN

■ **Cinéma Équinoxe**
- "Monstres academy" à 14 h 30.
- "Pacific rim" à 17 heures.
- "Wolverine" en 3D à 20 h 30.

APRÈS-DEMAIN

■ **Atelier du Miron**
Prochain atelier pour la fabrication du Miron, le chocolat, spécialité de la ville à 15 heures. Atelier gratuit. Inscription au 04 74 97 14 87.

■ **Inscription au restaurant scolaire**
Permanence de 9 heures à 11 h 30, à la résidence porte des alpes, 35, rue Jean-Lescure.

■ **Cinéma Équinoxe**
- "Wolverine" à 17 h 30.
- "Le grand méchant loup" à 20 h 30.

■ **Visite animée**
Au départ de l'office de tourisme de La Tour-du-Pin à 9 heures ou à 10 h 30. Balade en calèche, avec promenade ludique autour des fontaines et des lavoirs. Se faire inscrire au 04 74 97 14 87.

FERMETURES ESTIVALES

■ **Médiathèque intercommunale**
Du samedi 27 juillet au lundi 19 août inclus.

■ **Relais d'assistants maternels**
Du 1er au 16 août inclus. Reprise des permanences le lundi 19 août.

À SAVOIR

■ **Stationnement gratuit**
Jusqu'au 31 août, le stationnement sera gratuit dans les rues de La Tour-du-Pin.

POUR NOUS JOINDRE
Agence du Dauphiné Libéré à La Tour-du-Pin
5, rue des Récollets - 38110 La Tour-du-Pin
Tél. 04 74 83 56 30 - Fax 04 74 83 56 35.
Courriel : LDLredTourDuPin@ledauphine.com

UTILE

PERMANENCES

■ **Mission locale Nord-Isère**
De 8 h 30 à 12 h 30 et de 13 h 30 à 17 heures, à la maison de l'emploi, 8, rue Pierre-Vincendon. Tél. 04 74 97 64 67.

■ **Pôle emploi**
8, rue Pierre-Vincendon. Tél. 39 49.

■ **Centre nautique**
De 11 heures à 14 heures et de 15 heures à 19 h 30, avenue du Général-de-Gaulle. Tél. 04 74 97 42 75.

■ **Médiathèque intercommunale**
De 10 heures à midi et de 15 h 30 à 18 h 30 au 2, rue Hector-Berlioz. Tél. 04 74 83 59 00.

■ **Office de tourisme**
De 9 heures à midi et de 14 heures à 18 heures, dans les Halles. Tél. 04 74 97 14 87.

■ **ADPA**
Tél. 04 74 83 26 29.

■ **Mairie**
6, rue de l'Hôtel-de-ville. De 8 h 30 à midi et de 13 h 30 à 17 heures. Tél. 04 74 83 24 44.

■ **La Poste**
10, boulevard Gambetta. De 8 h 30 à midi et de 13 h 30 à 18 heures. Tél. 04 74 97 88 50.

■ **Aide à domicile aux familles (ADF38)**
De 8 h 30 à midi. Tél. 04 74 96 56 61.

■ **CCAS**
De 9 heures à midi et de 14 heures à 16 heures, 9, rue Claude-Contamin. Tél. 04 74 83 26 20

■ **Centre de planification**
De 9 heures à 18 heures, allée 1, de l'immeuble pré-Cateland. Tél. 04 74 97 53 44.

■ **Service logement**
De 10 heures à midi et de 14 heures à 16 heures, au centre communal d'action sociale, 9, rue Claude-Contamin.

■ **Groupement économique des Vallons de la Tour**
De 8 h 30 à 13 heures 9, rue d'Italie. Tél. 04 74 97 54 69.

■ **La communauté de communes "Les Vallons de la Tour"**
De 8 heures à midi et de 13 h 30 à 17 h 30. Tél. 04 74 97 05 79.

■ **CPAM**
De 8 heures à 16 heures, au 130, rue d'Italie. Tél. 36 46.

MOULINSTOCK Une quinzaine de formations régionales complètent la programmation 2013

Les groupes locaux sur le devant de la scène

Megalow, les Dauphinois gratinés, Tripotesec ou encore, les Manchots… Chez génération Moulinstock, dont la 5e édition du festival est attendue pour ce week-end, on est "locavore" des oreilles. Comprendre, on écoute le bon son de chez soi.

Si Sinsemilia, en tête d'affiche, a de quoi attirer, les groupes du cru ne sont pas relégués au rang de figurants. « C'est eux qui font vivre la scène locale, notre but est donc de les mettre en avant, face à des publics qui en sont habituellement éloignés », explique Lucas Roumieu, l'un des organisateurs.

« On va en profiter, mais on balise aussi un peu ! »

Le groupe Elzed tourne depuis sept ans. Originaires de Villefontaine, ses membres se disent « toujours prêts à soutenir une initiative locale comme celle-ci ». Ce sera, cependant, leur grande première à Moulinstock. Archives Le DL.

En la matière, c'est un peu une grande famille. « On s'est vite aperçu que la plupart se connaissaient, qu'un musicien pouvait jouer dans deux groupes. Cela a été très utile pour entrer en contact les uns avec les autres », poursuit-il.

Pour la petite quinzaine de formations, le festival est une bonne aubaine. « C'est notre première fois à Moulinstock et sur un espace aussi grand : Sinsemilia a demandé une scène de 140 m², on va en profiter mais on balise », avoue Luc Capony, des Dauphinois gratinés.

« Ça va nous changer car on est plutôt présents sur des carnavals et des événements de rue », raconte Rémi Zanon, fondateur des Calyp'sots, un ensemble de steel drums. « Du coup, on va jouer sur scène puis descendre dans la fosse avec de nouveaux morceaux qui déchirent pas mal et essayer de garder l'esprit de déambulation. »

« On connaît bien les autres groupes et on prend toujours du plaisir à jouer avec eux. En revanche, je découvre l'équipe de Moulinstock et ce qu'ils font, c'est un sacré pari », reprend Luc Capony.

« On a dû refuser pas mal de monde. Il nous faudrait une semaine de festival sinon », constate Lucas Roumieu. Pour les "recalés", il n'y a plus qu'à revenir l'année prochaine.

Tiphaine RUPPERT

Les Calyp'sots et leurs steel drums ont particulièrement travaillé la mise en scène de leur intervention prochaine à St Victor-de-Cessieu. Le steel drum est une percussion des Caraïbes. Rythme salsa, cubains… De quoi transporter les spectateurs sous les tropiques. Archives Le DL.

LA PHRASE

« Tous les groupes ont leur style et un petit quelque chose qui fait la différence sur scène. »

Lucas Roumieu, génération Moulinstock

Megalow (à gauche), les Manchots (ci-dessus) et la plupart des autres groupes se connaissent bien et jouent souvent ensemble. Pour certains, qui tentent de vivre de la musique, le festival pourrait être l'occasion de se faire repérer. Archives Le DL.

REPÈRES

VENDREDI

■ 18 heures : les 4L boys (Ardèche), 19 h 40 : Megalow (Les Avenières), 20 h 50 : Vanupié, 21 h 30 : Sinsemilia, 23 h 30 : les Calyp'sots (St Jean-de-Bournay), minuit : Tripotesec (Vienne), 1 heure : DJ.

SAMEDI

■ 15 h 20 : les Dauphinois gratinés (Vignieu), 16 h 40 : Honky Tonk, 18 heures : les Manchots (La Bâtie-Montgascon), 19 h 20 : the Mazouts (Isère), 20 h 40 : Saï (Dijon), 22 h 50 : Akila (Isère), 23 h 20 : Elzed (Villefontaine), minuit et demi : DJ.
A partir de 14 h, ouverture du village des enfants.

PRATIQUE

■ Tarifs : 19 € en prévente pour le "pass 2 soirs" ; 25 € sur place. 6 € pour la soirée de samedi. Gratuit pour les - 12 ans. Réservation sur les sites Internet www.generation-moulinstock.fr et www.ticketnet.fr. Infoline : 06 72 82 26 76.

COUPS DE CŒUR

Saï

■ Saï, pour "Saoul acoustic inspiration". Le duo originaire de Dijon, propose des compositions originales et des reprises épurées (guitares et voix).

Tripotesec

■ Le groupe Tripotesec, bien connu, entre autres, du public viennois est particulièrement apprécié pour son côté festif.

VOS LOISIRS

AUJOURD'HUI À SAINT-QUENTIN-FALLAVIER

La fête de la batteuse est fidèle au rendez-vous

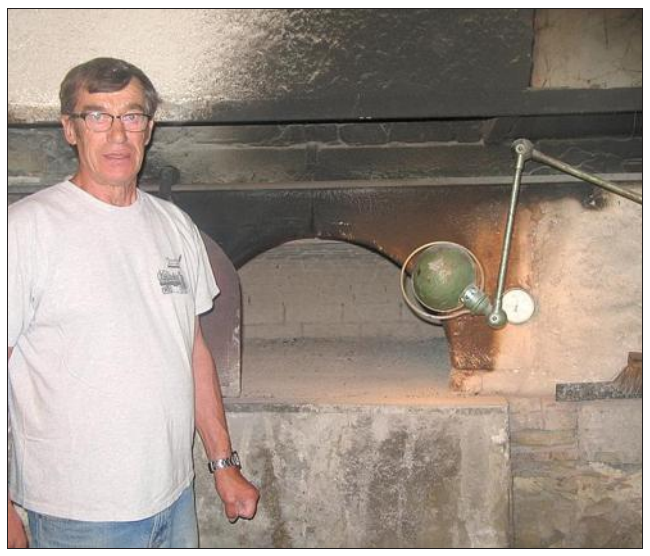

Le four à bois sera allumé pour la confection du pain et des galettes.

Aujourd'hui se déroule la 22e édition de la fête de la batteuse au Domaine de Gargues à Saint-Quentin-Fallavier. Michel Cottin, président, et les bénévoles du Musée du Domaine de Gargues, donnent rendez-vous aux visiteurs à la ferme et sur les terrains attenants pour un retour au temps jadis, à la découverte des labeurs agricoles d'avant l'industrialisation.
Vieux pressoir, chaudières à vapeur, tracteurs et batteuses seront exposés ou remis en activité. De nombreuses démonstrations de métiers anciens seront assurées : le cordier, le rempailleur de chaises, mais aussi la machine à fabriquer les rayons de roues de charrettes et la machine à sabots seront en action, ainsi que le moulin à huile de noix, et bien d'autres surprises.
Pour l'occasion, le four à bois sera allumé et quatre boulangers confectionneront le pain et les galettes à l'ancienne, des pommes seront aussi pressées pour en savourer le jus tout frais. Le repas de midi, entièrement préparé à la ferme, sera servi sous la fraîcheur du préau.
Les salles du musée de la vie rurale seront également ouvertes.

■ **À partir de 9 h au domaine de Gargues. Accès libre.**
Tél. 04 74 94 88 00

CONCERT Le groupe grenoblois Sinsemilia tête d'affiche de la 5e édition de Moulinstock

Vingt ans de Sinsé, et c'est pas fini !

SAINT-VICTOR-DE-CESSIEU

Les Grenoblois seront sur la scène du festival Moulinstock, à Saint-Victor-de-Cessieu, vendredi 26 juillet. Échange avec Mike, sans démagogie ni tricherie…

Mike, Riké, Natty, Ivan et les autres acolytes de Sinsemilia feront vibrer de leur bonnes "vibes" le public de Moulinstock. Archives DL.

▶ Un concert en terre iséroise, ça a toujours une saveur un peu particulière, non ?
C'est d'autant plus vrai lorsque l'on joue à Grenoble, dont nous sommes tous originaires, même si jouer en Isère à cette date demeure un peu particulier : les amis risquent de débarquer…

▶ Si le festival Moulinstock connaît un succès croissant, cela reste encore un événement "intimiste". C'est important pour Sinsemilia de jouer aussi sur des scènes comme celle-ci ?
Ce serait démago au possible de dire qu'on le fait en soutien de… ! En revanche, la philosophie du groupe a toujours été de jouer partout où l'on nous en donne l'occasion. Je pense que c'est l'une des clés du succès de toutes ces années. Nous prenons un réel plaisir… dès qu'il y a des gens, que ce soit devant 30 personnes ou des milliers. Y compris dans des endroits où il y a habituellement peu de concerts.

▶ Vous parliez de longévité. Le public actuel est-il celui qui vous suit depuis le début et a grandi avec vous, ou pas seulement ?
Il y a de tout ! C'est une chance d'avoir des vieux de la vieille pour nous suivre. Certains viennent avec leurs gamins. Et puis, il y a aussi toute une nouvelle génération qui nous a connus en cours de route.

▶ Comment satisfaire tout ce petit monde ?
On ne triche pas… C'est ce qui me vient spontanément en tête. On ne vient pas avec une volonté de séduire ces différents publics. On met la même énergie, quelle que soit la taille de la scène, le nombre de personnes en face de nous, petit ou grand festival. On ne fait pas de concert à l'économie. Alors, bien sûr, ce qui passe entre le public et nous est différent mais on vient avec la même chose à donner.

▶ Plus jeunes vous rêviez de quoi ? Déjà de musique ?
Certains d'entre étions déjà amis avant de faire de la musique. Mais, ado, on en rêvait déjà. Enfin, on pensait faire un concert… Deux avec de la chance. On a appris ensemble.

▶ Quel regard ces ados que vous étiez porteraient-ils sur les adultes que vous êtes devenus ?
Difficile à dire… Je pense que, peut-être, ils trouveraient que l'on s'est assagis, rangés, qu'on a mis de l'eau dans notre vin. Mais à tort ! Ce n'est pas le cas : les valeurs et la volonté sont restées les mêmes. On a juste évolué dans notre compréhension du monde dans lequel on vit.

▶ Un best of, puis un album anniversaire des 20 ans de tournées de "Sinsé", ça n'annonce pas la fin quand même ?
C'est marrant comme les gens voient des signes. Ca fait des années que, régulièrement, on nous demande si c'est la fin. Eh bien non, nous sommes en train de travailler sur le prochain album. Tant que nous avons la chance de prendre du plaisir à être ensemble, il n'y a pas de raison d'arrêter.

▶ Justement, comment conciliez-vous Sinsemilia et vos projets solo ?
À une époque, après "Debout les yeux ouverts" et 15 ans de "Sinsé", c'était bien que chacun parte de son côté pour se régénérer. Mais au final, quand Riké est en tournée solo, il alterne avec des concerts du groupe, et des membres font partie des musiciens ; avec Echoprod, je produis Sinsemilia… Toutes nos aventures sont tellement liées qu'on ne se quitte jamais vraiment.

Propos recueillis par Tiphaine RUPPERT

PRATIQUE
Festival Moulinstock à Saint-Victor-de-Cessieu : concerts en plein air à partir de 17 heures, vendredi 26 juillet (avec Sinsemilia), 14 heures samedi 27 juillet. Structures gonflables et animations pour les enfants. Accès fléché. Parking gratuit. 19 € en prévente sur internet le pass 2 jours, 25 € sur place le pass 2 jours, 6 € uniquement le 2e jour. Gratuit moins de 12 ans.
www.generations-moulinstock.fr

440583800

CINÉMAS À BOURGOIN-JALLIEU
Semaine du 17 au 23 juillet 2013
Multiplexe mégaroyal 9 salles
- **PACIFIC RIM** Réalisé par Guillermo Del Toro. Science-fiction et action. 2D : tous les jours 14H, 20H. Dimanche séance suppl. 10H30. 3D Relief : tous les jours 16H45, 19H30, 22H30.
- **PARIS A TOUT PRIX** Une comédie avec Cécile Cassel, Reem Kherici, Tarek Boudali. Tous les jours 14H30, 17H15, 20H, 22H. Dimanche séance suppl. 10H30.
- **FANNY** De Daniel Auteuil, avec Daniel Auteuil, Raphaël Personnaz, Jean-Pierre Darroussin, Victoire Bélézy. Tous les jours 14H30, 17H15, 20H. Dimanche séance suppl. 10H30.
- **SHOKUZAI, celles qui voulaient se souvenir** V.O. de Kyoshi Kurozawa. Cinéma Hors Pistes. Mer, jeu 16H45, 20H. Sam 16H45. Dim 10H30. Lun 20H. Mar 16H45.
- **SHOKUZAI, celles qui voulaient oublier** V.O. de Kyoshi Kurozawa. Cinéma Hors Pistes. Ven 16H45, 20H. Sam 20H. Dim 16H45, 20H. Lun 16H45. Mar 20H.
- **MONSTRES ACADEMY** Un nouveau grand film d'animation des studios Disney/Pixar. 2D : tous les jours 14H30, 20H, 22H30. Dim. séance suppl. 10H30. 3D relief : tous les jours 17H15.
- **MARIUS** De Daniel Auteuil, avec Daniel Auteuil, Raphaël Personnaz, Jean-Pierre Darroussin, Victoire Bélézy. Tous les jours 14H, 16H45, 19H30. Dimanche séance suppl. 10H30.
- **CRAZY JOE** Un thriller avec Jason Statham. Tous les jours 14H, 16H45, 19H30, 22H. Dimanche séance suppl. 10H30.
- **LE GRAND MECHANT LOUP** Une comédie avec Benoît Poelvoorde, Kad Merad, Fred Testot. Tous les jours 14H30, 17H15, 20H, 22H30. Dimanche séance suppl. 10H30.
- **WORLD WAR Z** Int -12 ans. Brad Pitt. 2D : tous les jours 17H15, 20H. Dimanche séance suppl. 10H30. 3D Relief : tous les jours 14H30, 22H30.
- **LES REINES DU RING** Une comédie avec Marilou Berry, Nathalie Baye, André Dussollier. Tous les jours 16H45, 19H30.
- **MOI, MOCHE ET MECHANT 2** Tous les jours 14H, 16H45, 19H30, 21H30. Dimanche séance suppl. 10H30.
- **MAN OF STEEL** Henry Cavill, Amy Adams, Laurence Fishburne, Diane Lane, Kevin Costner. Tous les jours 14H, 17H, 21H30. Dimanche séance suppl. 10H30.
- **AFTER EARTH** Science-Fiction. De Night Shyamalan. Avec Will Smith. Tous les jours 14H, 21H30.
- **EPIC, La Bataille du Royaume Secret** Un nouveau grand film d'animation. Tous les jours 14H. Dimanche séance suppl. 10H30.
- **FAST AND FURIOUS 6** Vin Diesel, Paul Walker, Dwayne Johnson. Tous les jours 22H30.

Répondeur 08 92 68 81 08
Renseignements 04 74 19 01 56
www.megaroyal.com
440356200

SUR LES ÉCRANS DU NORD-ISÈRE

Le détail des séances pour aujourd'hui et demain.

BEAUREPAIRE L'ORON
Pacific rim : dim 14h45, lun 15h30.
Pacific rim (3D) : dim 19h25, lun 18h.
Monstres academy : lun 15h40.
Monstres academy (3D) : dim 17h20.
Les reines du ring : dim 14h55, lun 18h10.
Les beaux jours : dim 17h30, lun 20h40.
Before midnight (VO) : dim 19h40, lun 20h30.

BOURGOIN-JALLIEU LE MÉGAROYAL
Pacific rim : dim 10h30, 14h, 20h, lun 14h, 20h.
Pacific rim (3D) : dim, lun 16h45, 19h30, 22h30.
Paris à tout prix : dim 10h30, 14h30, 17h15, 20h, 22h lun 14h30, 17h15, 20h, 22h.
Fanny : dim 10h30, 14h30, 17h15, 20h, lun 14h30, 17h15, 20h.
Shokuzai, celles qui voulaient se souvenir (VO) : dim 10h30, lun 20h.
Shokuzai, celles qui voulaient oublier (VO) : dim 16h45, 20h, lun 16h45.
Monstres academy : dim 10h30, 14h30, 20h, 22h30 lun 14h30, 20h, 22h30.
Monstres academy (3D) : dim, lun 17h15.
Marius : dim 10h30, 14h, 16h45, 19h30, lun 14h, 16h45, 19h30.
Crazy Joe : dim 10h30, 14h, 16h45, 19h30, 22h, lun 14h, 16h45, 19h30, 22h.
Le grand méchant loup : dim 10h30, 14h30, 17h15, 20h, 22h30, lun 14h30, 17h15, 20h, 22h30.
World war Z (int. -12 ans) : dim 10h30, 17h15, 20h, lun 17h15, 20h.
World war Z (3D) : dim, lun 14h30, 22h30.
Les reines du ring : dim, lun 16h45, 19h30.
Moi, moche et méchant 2 : dim 10h30, 16h45, 19h30, 21h30, lun 14h, 16h45, 19h30, 21h30.
Man of steel : dim 10h30, 14h, 17h, 21h30, lun 14h, 17h, 21h30.
After Earth : dim, lun 14h, 21h30.
Epic : dim 10h30, lun 14h.
Fast & furious 6 : dim, lun 22h30.

LA CÔTE-SAINT-ANDRÉ LE CLUB
Fermeture pour travaux.

MORESTEL LE DAUPHIN
Moi, moche et méchant 2 : dim 15h.
Man of steel (3D) : dim 17h30.
Les beaux jours : dim 20h30.

LE PÉAGE-DE-ROUSSILLON LE REX
Pacific rim : dim 10h, 14h30, 20h.
Monstres academy : dim 10h, 17h15.
Monstres academy (3D) : dim 14h30.
World war Z : dim 20h.
Moi, moche et méchant 2 : dim 10h.
12 ans d'âge : dim 14h30, 17h15, 20h.

PONT-DE-BEAUVOISIN LE DIAMANT
Moi, moche et méchant 2 (3D) : dim 17h.
12 ans d'âge : dim 19h.

PONT-DE-CHÉRUY LES VARIÉTÉS
Pacific rim : dim, lun 14h30.
Pacific rim (3D) : dim, lun 17h15, 20h30.
La fleur de l'âge : dim, lun 17h15, 22h30.
Epic : dim, lun 14h30.
Monstres academy : dim, lun 14h30, 20h30.
Monstres academy (3D) : dim, lun 17h15.
World war Z : dim, lun 14h30, 20h30.
Moi, moche et méchant 2 : dim, lun 14h30, 17h15, 20h30.
Man of steel : dim, lun 17h15.

SAINT-GENIX-SUR-GUIERS L'ATMOSPHÈRE
La fille du 14 juillet : dim 18h45.
Moi, moche et méchant 2 (3D) : dim 16h45.

SAINT-JEAN-DE-BOURNAY LE SAINT-JEAN
Fermeture estivale. Réouverture le 28 août.

LA TOUR-DU-PIN L'ÉQUINOXE
Man of steel : dim 17 h.
Man of steel (3D) : lun 17h30.
Moi, moche et méchant 2 : dim 10h30.
Les beaux jours : dim 14h30, lun 20h30.
La marque des anges : dim 20h30.

VIENNE L'AMPHI
Paris à tout prix : dim, lun 14h30, 17h, 20h, 22h.
Pacific rim : dim, lun 14h30, 19h55.
Pacific rim (3D) : dim, lun 17h, 22h.
Crazy Joe : dim, lun 14h30, 22h.
Le grand méchant loup : dim, lun 14h30, 17h, 19h55, 22h.
Marius : dim, lun 14h30, 17h, 20h, 22h.
Monstres academy : dim, lun 14h30, 22h.
Monstres academy (3D) : dim, lun 17h, 19h55.
World war Z (int. -12 ans) : dim, lun 14h30, 17h, 19h55, 22h.
Pour une femme : dim, lun 19h55.
Moi, moche et méchant 2 : dim, lun 14h30, 17h, 20h, 22h.
Man of steel : dim, lun 17h.

VILLEFONTAINE LE FELLINI
Pacific rim : dim, lun 16h, 20h30.
Pacific rim (3D) : dim 11h.
Paris à tout prix : dim 11h, 16h, 21h, lun 16h.
Marius : dim 16h, 21h, lun 21h.
Monstres academy (3D) : dim 11h, 16h.
Monstres academy : lun 16h.
Moi, moche et méchant 2 : dim 11h, lun 16h.
Electrick children (VO) : lun 21h.
Blackbird (VO) : dim, lun 21h.

VOIRON PASSRL LE MAIL
Paris à tout prix : dim 11h, 13h50, 16h40, 20h15, 22h30, lun 13h50, 16h40, 20h15, 22h30.
Pacific rim : dim 10h50, 13h40, 16h30, 19h45, lun 13h40, 19h45.
Pacific rim (3D) : dim 22h20, lun 16h30, 22h20.
Marius : dim 14h, lun 16h30.
Fanny : dim 11h, 16h30, lun 14h, 19h50.
Springsteen & I : lun 20h.
Monstres academy : dim 11h, 13h50, 16h20, 19h50, lun 13h50, 16h20.
Moi, moche et méchant 2 : dim 11h, 14h, 16h40, 20h10, lun 14h, 16h40, 22h40.
Man of steel : dim, lun 22h10.
World war Z : dim, lun 13h45, 19h50, 22h40.
Le grand méchant loup : dim, lun 20h, 22h30.
Joséphine : dim 22h20, lun 16h20.
Pour une femme : dim 16h20.

PASSRL LES ÉCRANS
Fermeture annuelle.

NOS IDÉES DE SORTIE

AUJOURD'HUI

LES ABRETS
■ **Vide-greniers**
Place Eloi-Cuchet de 6 h à 18 h.

CHIRENS
■ **Musique classique**
Concert de l'Académie de Fourvière à 11 h au prieuré. Gratuit.
Tél. 04 76 35 20 02
www.prieuredechirens.fr

LA CÔTE-SAINT-ANDRÉ
■ **Musée Berlioz**
Visite guidée de la collection permanente et de l'exposition temporaire "Richard Wagner, la légende orchestrée", à 15 h 30. Gratuit.
Tél. 04 74 20 24 88
www.musee-hector-berlioz.fr

■ **Visite guidée**
"La Côte vue par Jongkind". Rendez-vous à 15 h place Hector-Berlioz. 5 €, gratuit moins de 12 ans.
Tél. 04 74 20 61 43

COURTENAY
■ **Fête médiévale**
Au hameau de Montchalin de 10 h à 18 h : camp médiéval, démonstrations d'archerie, chants, cabinet de curiosités, combats chorégraphiés, visite de la petite fabrique des lutins et de l'échoppe féerique. À 15 h : danses médiévales avec le Courtil des Courils. Gratuit.

CRÉMIEU
■ **Visite guidée**
Découverte de la cité médiévale en compagnie d'une guide conférencière. Rendez-vous à 15 h à l'office de tourisme. Tarif 7 €.
Tél. 04 74 90 45 13.

FLACHÈRES
■ **Farfouille**
À la salle des fêtes à partir de 5 h.

LE MOTTIER
■ **Fête médiévale**
Au château de Bocsozel toute la journée : camp médiéval avec chevaliers, archers, joutes, tournois, combat à cheval, métiers du Moyen Âge, taverne. Entrée 5 €, gratuit moins de 12 ans.

PRIMARETTE
■ **Vide-greniers**
De 6 h à 19 h au centre du village.

LES ROCHES-DE-CONDRIEU
■ **Patrimoine**
Visite commentée de l'église Saint-Nicolas et des œuvres picturales de Der Markarian de 14 h 30 à 17 h 30. Gratuit.

ROMAGNIEU
■ **Brocante**
De 5 h à 18 h au centre du village.

SAINT-CLAIR-DE-LA-TOUR
■ **Vide-greniers**
À la salle polyvalente toute la journée.

SAINT-GEOIRE-EN-VALDAINE
■ **Musique à Longpra**
Le quintette de cuivres de l'infanterie militaire de Lyon, de 14 h à 18 h dans le parc du château de Longpra. Inclus dans le prix d'entrée au site : 8,50 €, réduit 6,50 €, gratuit moins de 6 ans.
Tél. 04 76 07 63 48
www.longpra.com

VEYRINS-THUELLIN
■ **Fête de la batteuse**
À partir de 9 heures, route de Chassin à Veyrins : moissons et batteuse en action, démonstrations de savoir-faire d'autrefois. À midi, repas poule au pot.
Tél. 04 74 33 66 22

VIENNE
■ **Découverte du patrimoine**
Visite du musée de la draperie à 14 h 30.
Tél. 04 74 53 80 30

VOIR AUSSI EN PAGE 6